

# БУДІВЕЛЬНИЙ ПАСПОРТ

Реконструкція житлового будинку, розташованого по вул. Матросова, 25, шляхом поділу на 2 окремі зблоковані житлові будинки в м. Покров Дніпропетровської області  
(назва об'єкта будівництва)

Дніпропетровська область, місто Покров, вул. Матросова, 25а  
(місцезнаходження земельної ділянки)

Документ, що засвідчує право власності або користування земельною ділянкою, або договір суперфіцію: \_

Рішення виконавчого комітету Покровської міської ради «Про заяви громадян щодо передачі у власність та користування земельних ділянок» від 27.06.2019 № 16;

Витяг з Державного реєстру речових прав на нерухоме майно – земельну ділянку від 09.06.2020 № 211807036

Площа земельної ділянки - 0,0123 га,  
кадастровий номер 1212100000:01:038:0106

Замовник Москальова Олена Сергіївна,

Паспорт серії МР № 420326, виданий Суворовським РВ у м. Херсоні УДМС України в Херсонській області 13.11.2013, 53300, Дніпропетровська область, м. Покров, вул. Матросова, 25, тел. 066 3774 425  
(паспортні дані та контактна інформація)

Примірник № \*2

Реєстраційний № 2366

Реєстраційний № містобудівного кадастру \_\_\_\_\_ - \_\_\_\_\_  
(у разі створення)

Будівельний паспорт виданий відділом архітектури та інспекції державного архітектурно-будівельного контролю виконавчого комітету Покровської міської ради  
(найменування уповноваженого органу містобудування та архітектури)

Головний архітектор –  
начальник відділу архітектури  
та інспекції ДАБК  
(посада)



(підпис)

Галанова В.В.  
(прізвище, ініціали)

М.П.

*Дата видачі: 19 листопада 2020 року*

# СХЕМА забудови земельної ділянки

Площа земельної ділянки згідно з документами на землекористування: 0,0123 га

М 1:500

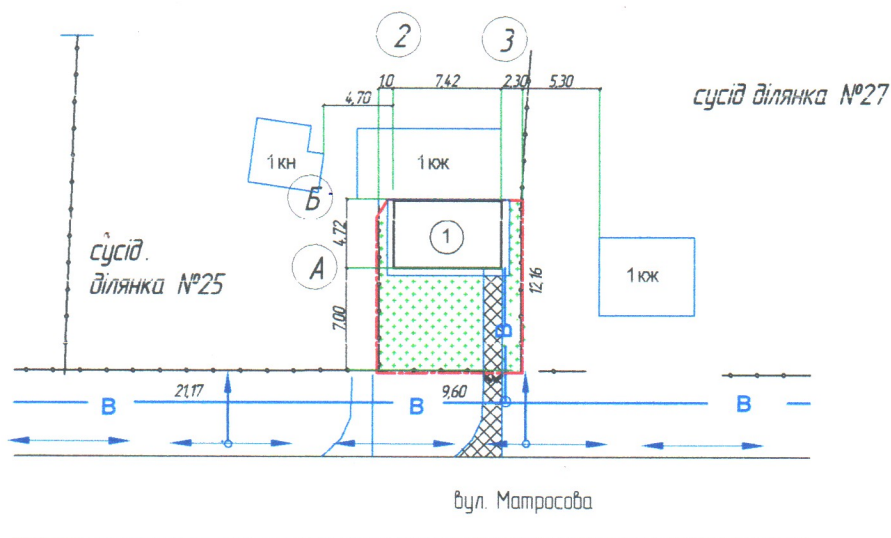

### Експлікація будівель:

- |     |                           |
|-----|---------------------------|
| 1   | Житловий будинок літ. "А" |
| 1кн | Нежитлова будівля         |
| 1кж | Житлова будівля           |

### Умовні позначення :

- червона лінія забудови
- лінія регулювання забудови
- водопровід (проектуючий)

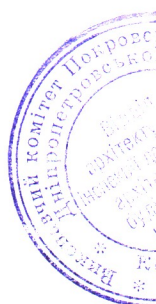
**Керівник** \_\_\_\_\_  
(найменування уповноваженого органу містобудування та архітектури)  
**М.П.**  **Таланецька В.В.**  
підпис (прізвище, ініціали)  
**19 листопада 2020 року**  
(дата складання)



Фасад 2 - 3. М 1:100

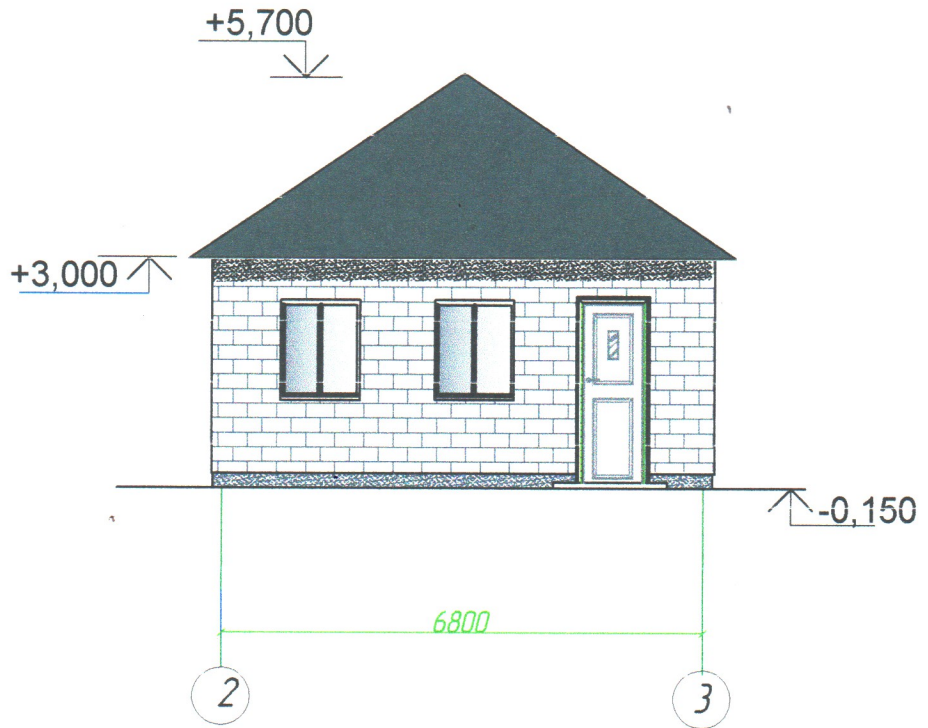

Фасад Б - А. М 1:100

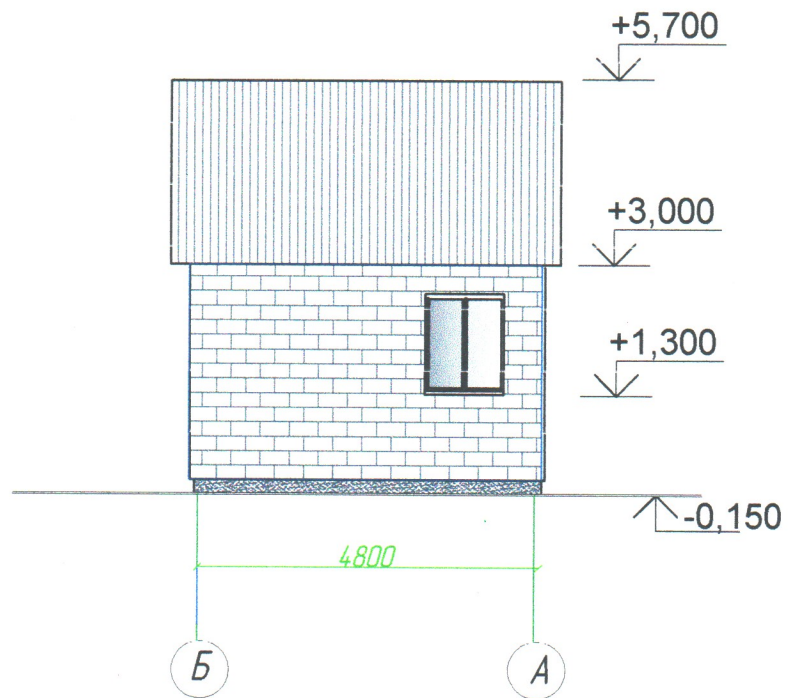

						31-10.20	ЕНЗ		
Зм.	Кіл.	Лист	Док.	Підпис	Дата		Стадія	Лист	Листів
						Замовник: Москальова О.С.		5	
Розробив	Ломова					Фасади. М 1:100.	ТОВ "ДОМІНАР ПЛЮС 2016"		
Перевір.	Ломова								