

БУДІВЕЛЬНИЙ ПАСПОРТ

Реконструкція житлового будинку, розташованого по вул. Матросова, 25, шляхом поділу на 2 окремі зблоковані житлові будинки в м. Покров Дніпропетровської області
(назва об'єкта будівництва)

Дніпропетровська область, місто Покров, вул. Матросова, 25
(місцезнаходження земельної ділянки)

Документ, що засвідчує право власності або користування земельною ділянкою, або договір суперфіцію:

Рішення виконавчого комітету Покровської міської ради «Про заяви громадян щодо передачі у власність та користування земельних ділянок» від 27.06.2019 № 16;

Витяг з Державного реєстру речових прав на нерухоме майно – земельну ділянку від 09.06.2020 № 211755963

Площа земельної ділянки - 0,0877 га,
кадастровий номер 1212100000:01:038:0105

Замовник Москальова Олена Сергіївна,
Паспорт серії МР № 420326, виданий Суворовським РВ у м. Херсоні УДМС України в Херсонській області 13.11.2013, 53300, Дніпропетровська область, м. Покров, вул. Матросова, 25, тел. 066 3774 425
(паспортні дані та контактна інформація)

Примірник № *2

Реєстраційний № 2367

Реєстраційний № містобудівного кадастру _____
(у разі створення)

Будівельний паспорт виданий відділом архітектури та інспекції державного архітектурно-будівельного контролю виконавчого комітету Покровської міської ради
(найменування уповноваженого органу містобудування та архітектури)

Головний архітектор –
начальник відділу архітектури
та інспекції ДАБК
(посада)



(підпис)

Галанова В.В.
(прізвище, ініціали)

М.П.

Дата видачі 19 листопада 2020 року

СХЕМА забудови земельної ділянки

Площа земельної ділянки згідно з документами на землекористування: 0,0877 га

М 1:500

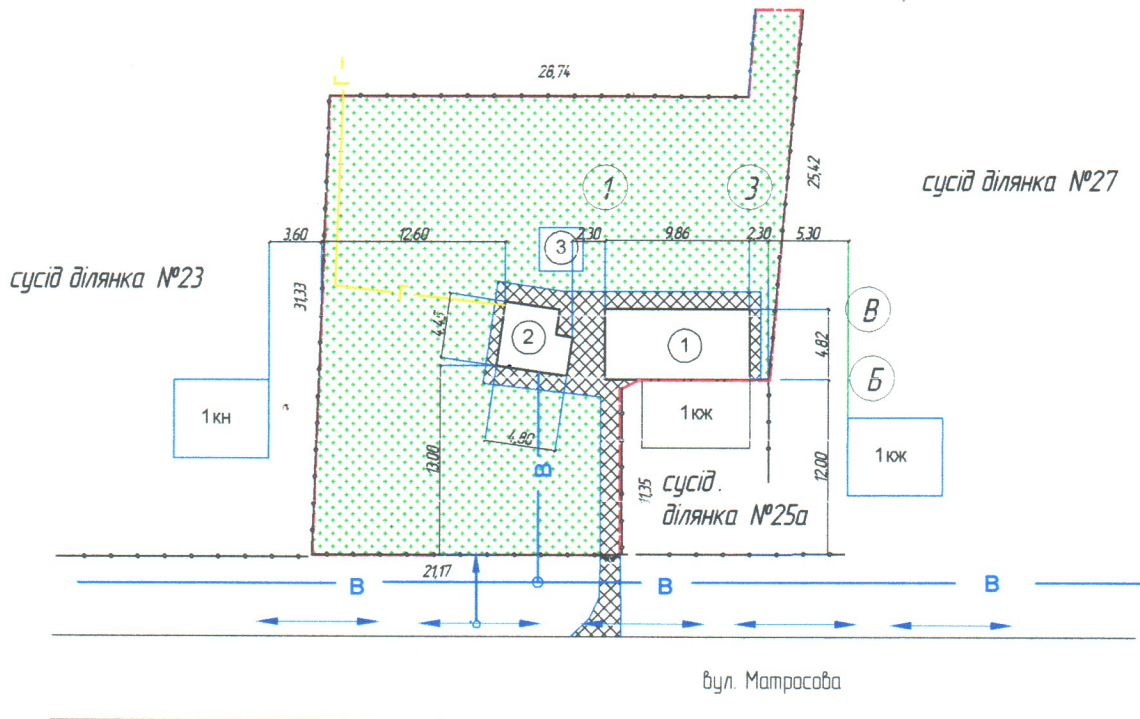

Експлікація будівель:

- | | |
|----|---------------------------|
| 1 | Житловий будинок літ. "А" |
| 2 | Літня кухня літ. "Б" |
| 3 | Погріб літ. "В" |
| кн | Нежитлова будівля |
| кж | Житлова будівля |

Умовні позначення :

- червона лінія забудови
- лінія регулювання забудови
- газопровід низького тиску (існуючий)
- водопровід (існуючий)

Керівник *Бюро архітектури та інженерії*
(найменування уповноваженого органу містобудування та архітектури) *К.В.Б. виконавчого комітету Покровської міської ради*

М.П. *Листопада* (призвище, ініціали) *Тамашова В. В.*

20 20 року

(дата складання)

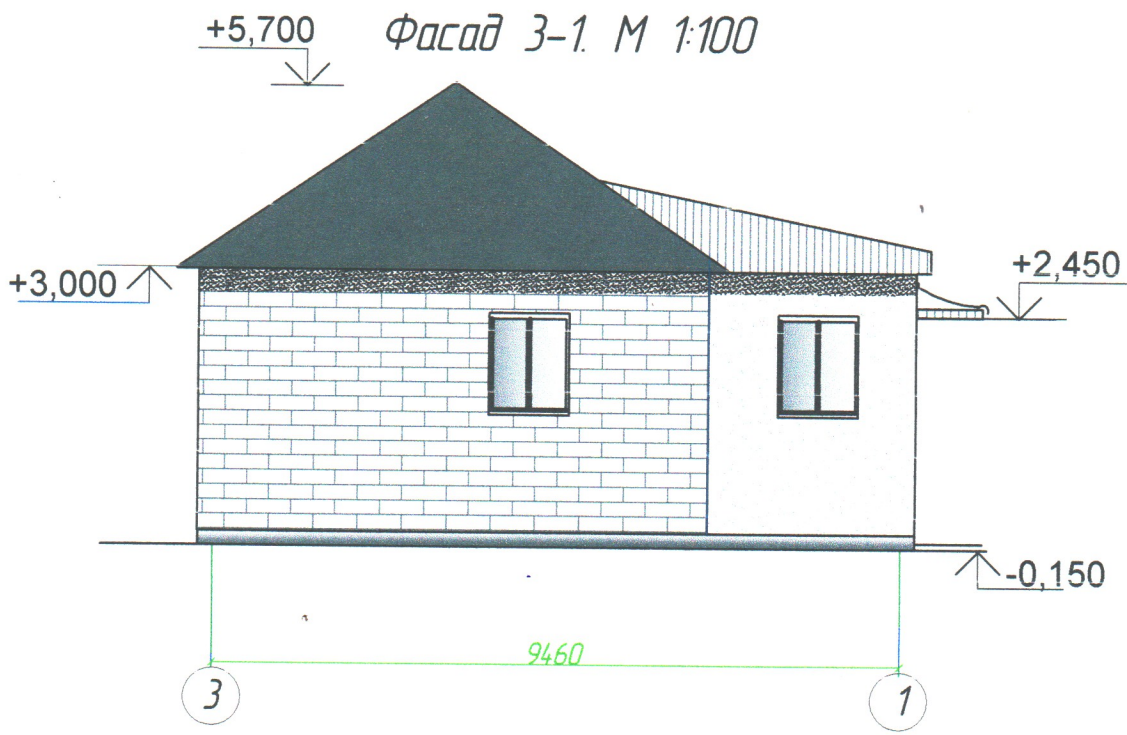

Фасад В - Б. М 1:100

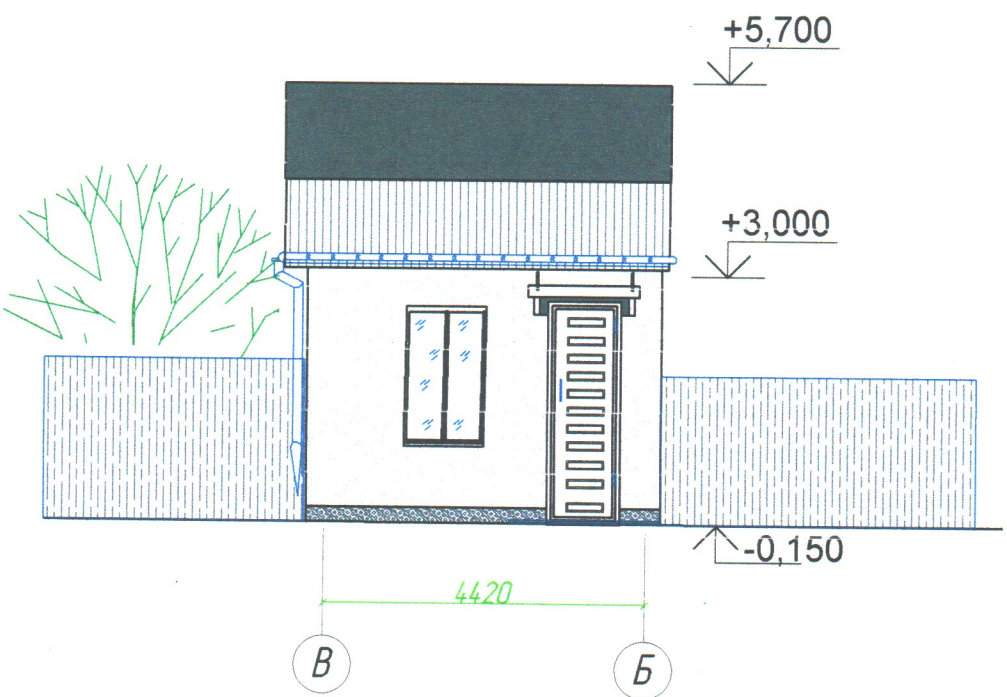

						30-10.20	ЕНЗ		
Зм.	Кіл.	Лист	Док.	Підпис	Дата		Стадія	Лист	Листів
						Замовник: Москальова О.С.		5	
Розробив	Ломова					Фасади. М 1:100.	ТОВ "ДОМІНАР ПЛЮС 2016"		
Перевір.	Ломова								